

DEPARTEMENT DE L'AIN

CANTON DE VALSERHONE

COMMUNE DE VALSERHONE

République Française

Liberté – Egalité – Fraternité

ARRETE DU MAIRE N°2022-147

ARRETE DE VOIRIE PORTANT ALIGNEMENT INDIVIDUEL DE LA PROPRIETE DE MR FIORENTINI, IMPASSE DES GENETS.

Le Maire de Valserhône,

Vu la demande d'alignement en date du 12 septembre 2022 formulée par le cabinet de géomètre-expert Citerra,

Vu le Code de la Voirie Routière (Art. L 112-1 à L 112-7, L.141-3, R 112-1 à R 112-3),

Vu le Code Général des Collectivités Territoires,

Vu le Plan Local d'Urbanisme (P.L.U) en vigueur,

Vu l'état des lieux actuel,

ARRETE

Article 1: ALIGNEMENT

L'alignement de la voie mentionnée au droit de la propriété du bénéficiaire est défini conformément au plan annexé à la demande (document joint).

Article 2: RESPONSABILITES

Les droits des tiers sont et demeurent expressément réservés.

Article 3: FORMALITES D'URBANISME

Le présent arrêté ne dispense pas le bénéficiaire de procéder, si nécessaire, aux formalités d'urbanisme prévues par le Code de l'Urbanisme, notamment dans ses articles L 421-1, R 421-1 et R 421-12 d).

Article 4: RECOURS

Le présent arrêté pourra faire l'objet d'un recours devant le Tribunal Administratif compétant dans les deux mois à compter de sa notification.

Article 5 : Ampliation du présent arrêté sera adressé à Monsieur le Maire de la commune de Valserhône, Mme André Laila, Mme Jacquet Laurence, Mr Ghisleni Damien, Mr Chettih Mihidin.

Fait à Valserhône
Le 15 septembre 2022

Pour le Maire,
L'adjoint délégué à la voirie



Copie transmise à
-Service voirie Mairie de Valserhône

P.J. : 1 plan d'alignement

Mis en ligne le 07/11/2022

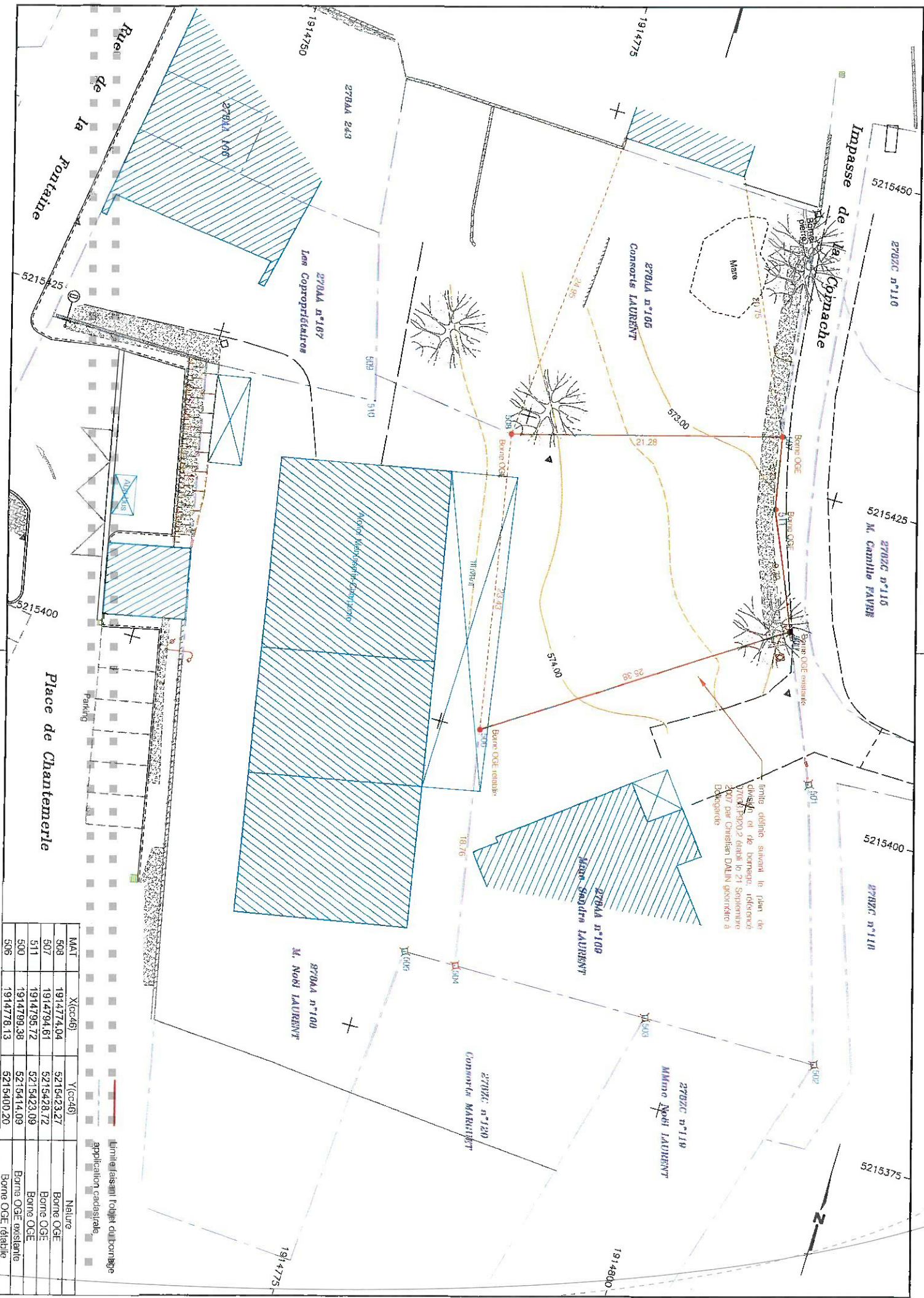

Limite définie suivant le plan de division et de bornage référencé SYGEP02 établi le 21 Septembre 2007 par Christian DALIN géomètre à Dieppe

MAT	X(cc46)	Y(cc46)	Nature
508	1914774.04	5215423.27	Borne OGE
507	1914794.61	5215428.72	Borne OGE
511	1914795.72	5215423.09	Borne OGE
500	1914799.38	5215414.09	Borne OGE existante
506	1914778.13	5215400.20	Borne OGE, fiable

Limites sans l'objet du bornage application cadastrale