

DEPARTEMENT DE L'AIN

CANTON DE VALSERHONE

COMMUNE DE VALSERHONE

République Française

Liberté – Egalité – Fraternité

ARRETE DU MAIRE N°2022-207

**ARRETE DE VOIRIE PORTANT ALIGNEMENT INDIVIDUEL DE LA PROPRIETE DE MONSIEUR LEVRIER JAMES, PARCELLE 205 E 935.**

Le Maire de Valserhône,

Vu la demande d'alignement en date du 06 décembre 2022 formulée par le cabinet de géomètre-expert Citerra,

Vu le Code de la Voirie Routière (Art. L 112-1 à L 112-7, L.141-3, R 112-1 à R 112-3),

Vu le Code Général des Collectivités Territoires,

Vu le Plan Local d'Urbanisme (P.L.U) en vigueur,

Vu l'état des lieux actuel,

**ARRETE**

**Article 1: ALIGNEMENT**

L'alignement de la voie mentionnée au droit de la propriété du bénéficiaire est défini conformément au plan annexé à la demande (document joint).

**Article 2: RESPONSABILITES**

Les droits des tiers sont et demeurent expressément réservés.

**Article 3: FORMALITES D'URBANISME**

Le présent arrêté ne dispense pas le bénéficiaire de procéder, si nécessaire, aux formalités d'urbanisme prévues par le Code de l'Urbanisme, notamment dans ses articles L 421-1, R 421-1 et R 421-12 d).

**Article 4: RECOURS**

Le présent arrêté pourra faire l'objet d'un recours devant le Tribunal Administratif compétant dans les deux mois à compter de sa notification.

**Article 5 :** Ampliation du présent arrêté sera adressé à Monsieur le Maire de la commune de Valserhône, Monsieur Lévrier Lucien.

Fait à Valserhône  
Le 19 décembre 2022

Pour le Maire,  
L'adjoint délégué à la voirie

**Gilles ZAMMIT**



Copie transmise à  
-Service voirie Mairie de Valserhône

P.J. : 1 plan d'alignement

Mis en ligne le 03/01/2023

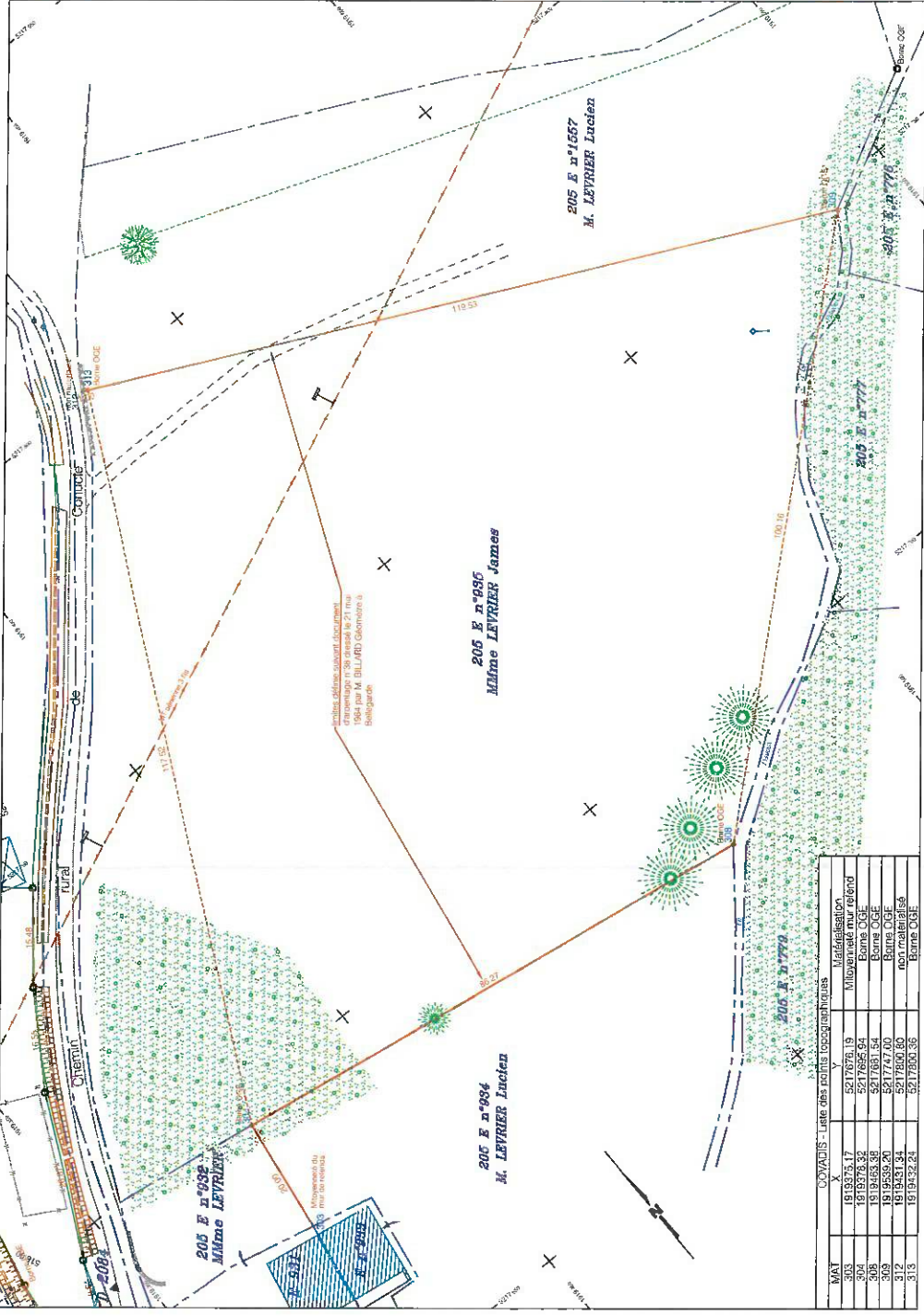

**GÉOMÈTRE-EXPERT**  
CONILLER VALCORBIERT DAMANTIR



01 - VALSERHÔNE ( Lancrans )

Propriété de **MMme James LEYRIER**

PLAN DE BORNAGE

Echelle : 1/500

Cadastre

Section : 205 E

Lieu-dit : " La Mollière "

Numéros : 932, 935

Caractéristiques techniques

Levé régulier effectué le 28/11/2022

Plan régulier dressé le 11/2/2022

Système de coordonnées RGF 93 - CC46 ( CFS réseau TERIA )

Nivellement rattaché au Nivellement Général de la France

Altitudes Normales GPS réseau TERIA )

Ref : 4220082.F2131.2

**SELARL CITERRA**

Géomètres-Experts Associés

Le Gutenberg - 5 rue Viala

01200 VALSERHÔNE

Tel : 04.50.56.03.04

E-Mail : contact@citerra.fr